

# PAL SUR DEL NORTE

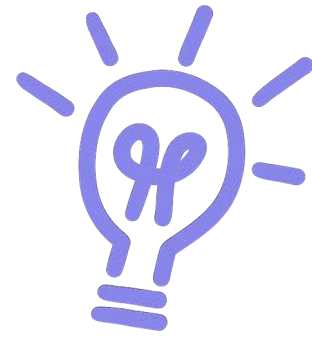



# ¿QUÉ ES?

Una iniciativa de fortalecimiento de capacidades y acceso a derechos sociales para zonas rurales.



# Misión

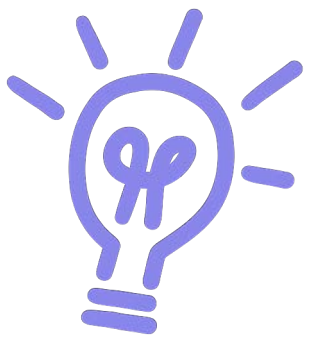

Mejorar la calidad de vida de los habitantes  
de las zonas rurales en situación de  
vulnerabilidad, ofreciendo programas de  
desarrollo comunitario sostenibles basados  
en un enfoque en derechos y en la  
vinculación estratégica con la sociedad civil,  
la empresa y el ámbito público.





# Visión

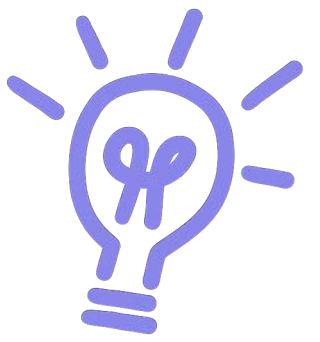

Ser un referente en la transformación social sostenible de las zonas rurales de todo el país, partiendo de un modelo de intervención comunitaria centrado en 1) el desarrollo y fortalecimiento de las capacidades de las personas de la zona rural, 2) la vinculación estratégica para la generación de infraestructura local, 3) así como un relacionamiento ético y armónico con el medio





# Valores

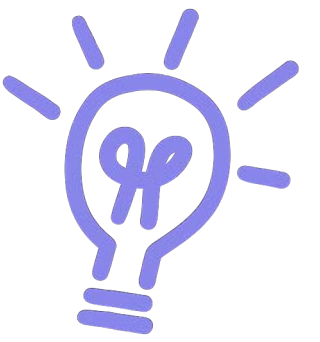

1. Empatía
2. Respeto a la dignidad de las personas
3. Compasión
4. Integridad
5. Transparencia
6. Proactividad
7. Trabajo colaborativo
8. Mejora continua





# OBJETIVO

Disminuir el porcentaje de rezago social existente en las zonas rurales, por medio de programas de formación ciudadana y fortalecimiento de capacidades tanto para los vecinos de las zonas rurales, como para los servidores públicos municipales.





# OBJETIVOS ESPECÍFICOS

1. Mejorar el aprovechamiento académico de los estudiantes entre 12 y 18 años de edad que participen en nuestros programas.
2. Desarrollar una cultura de autocuidado y bienestar en las zonas rurales vulnerables atendidas.
3. Gestionar vinculaciones estratégicas para incrementar los espacios públicos o el equipamiento comunitario necesario en las zonas rurales vulnerables atendidas.
4. Fortalecer las competencias ciudadanas de los habitantes de las comunidades rurales vulnerables atendidas.
5. Contribuir a la construcción de una agenda de desarrollo regional sostenible que integre a la ciudad y la zona rural de manera armónica.
6. Incrementar el nivel de ingresos de las familias de las comunidades rurales vulnerables donde intervenimos.



# ¿DÓNDE LO REALIZAMOS?

Empezamos en el sur de Nuevo León:

- Aramberri, NL
- Doctor Arroyo, NL
- Mier y Noriega, NL
- Zaragoza, NL

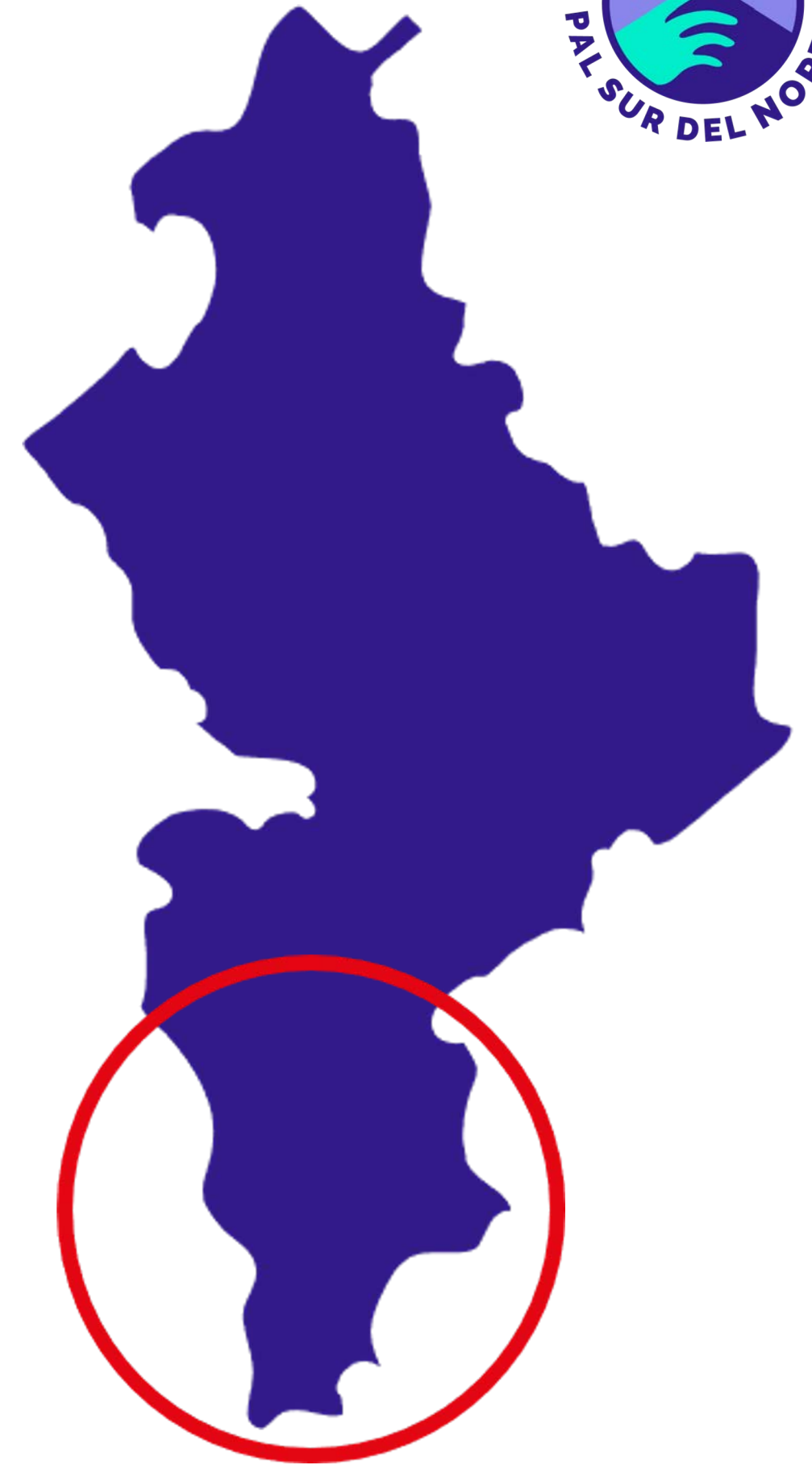



# ¿DÓNDE NOS ENFOCAMOS?

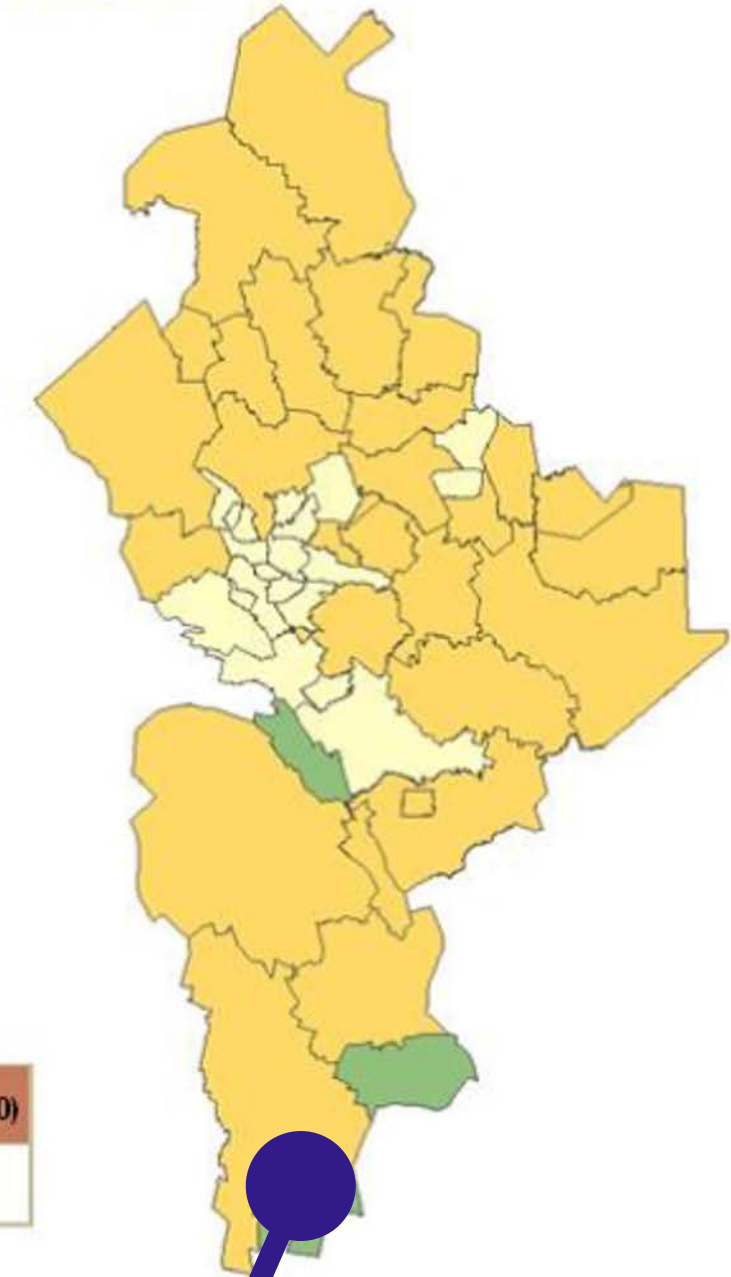

Rango	[0 - 25)	[25 - 50)	[50 - 75)	[75 - 100)
Total de municipios	20	28	3	0

Fuente: estimaciones del CONEVAL con base en la muestra del Censo de Población y Vivienda 2010 y en el MCS

[www.coneval.gob.mx](http://www.coneval.gob.mx)

## Mier y Noriega, NL:

- 5 horas en carro
- 9 en autobús
- 1 sola línea de transporte desde Matehuala



# Problema

## Social

Los municipios rurales del sur del estado son los más vulnerables de la región, pues tiene los mayores porcentajes de pobreza y rezago social, lo cual implica que carecen de acceso o calidad en los principales derechos sociales: educación, vivienda, salud, ingreso, alimentación y servicios.





# REZAGO EDUCATIVO EN EL SUR DE NL

## Indicadores de carencias sociales 2015 Nuevo León



## Comparativo Rezago Educativo

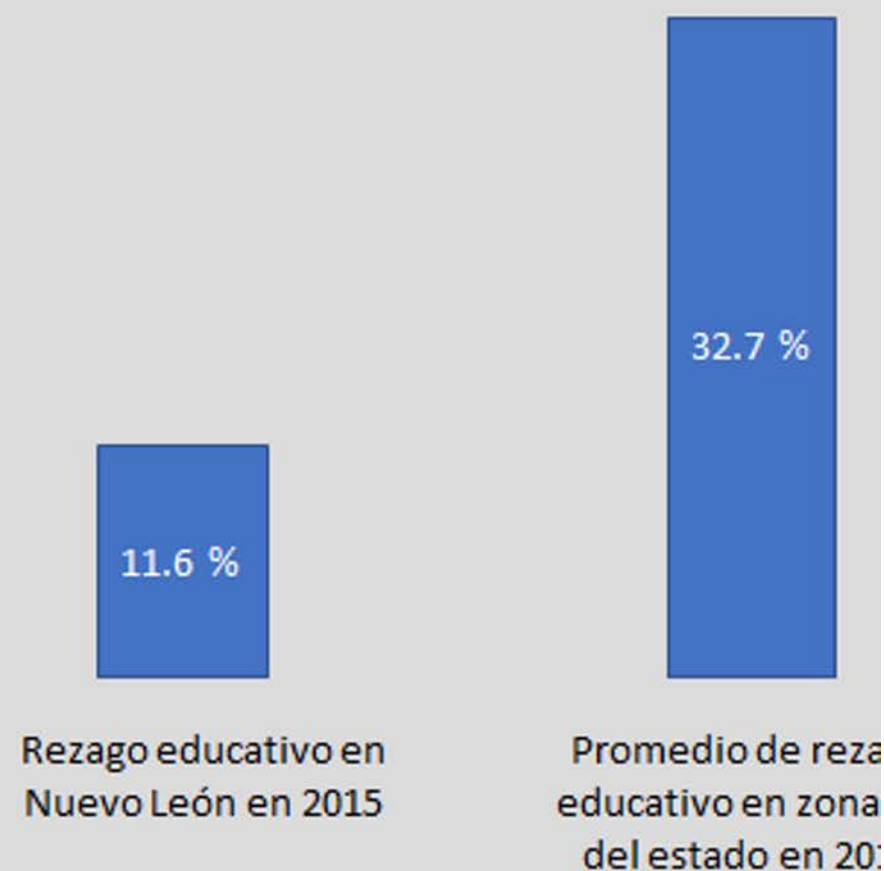

- Tiene de 3 a 15 años, no cuenta con la educación básica obligatoria y no asiste a un centro de educación formal.
- Nació antes de 1982 y no cuenta con el nivel de educación obligatoria vigente en el momento en que debía haberla cursado (primaria completa).
- Nació a partir de 1982 y no cuenta con el nivel de educación obligatoria (secundaria completa).



# EJES ESTRATÉGICOS



Agua y cuidado de los recursos naturales



Fortalecimiento del tejido social



Educación de Calidad



Alianzas para el desarrollo comunitario



Autonomía económica



# Programas



Agua y cuidado de los recursos naturales



Fortalecimiento del tejido social



Educación de Calidad



Alianzas para el desarrollo comunitario



Autonomía económica

## Armonía Ambiental

- Cuidado del Agua
- Manejo de residuos
- Valoración del entorno

## Comunidad Activa

- Formación ciudadana
- Capacidad de agencia
- Comités
- Liderazgo

## Construyendo Equidad

- Impulso al talento local
- Talleres
- Acompañamiento
- Refuerzo y nivelación
- Integración

## Cuarteto Virtuoso

- Academia
- Empresa
- Gobierno
- Sociedad Civil

## ¡Rómpela!

- Capacitación técnica
- Bolsa de trabajo
- Empleo
- Proyectos Productivos

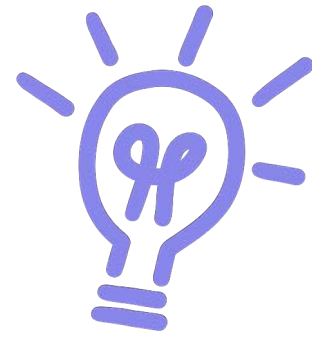

# Descripción de programas

# ARMONÍA AMBIENTAL



Agua y cuidado de los recursos naturales

Actividades

Captación de agua de lluvia

Ahorro de agua

Uso de aguas grises

Formación, valoración y cuidado

del medio ambiente

Gestión pública





Fortalecimiento  
del tejido social

# COMUNIDAD ACTIVA

FORMACIÓN EN AUTOCONOCIMIENTO Y DESARROLLO HUMANO

Talleres comunitarios:

- Ciudadanía, vida pública y trascendencia social
- Formación de comités
- Huertos escolares y familiares
- Equidad de género
- Lectura
- Nutrición
- Emprendimiento
- Activaciones culturales y deportivas
- Gestión pública
- Viajes comunitarios

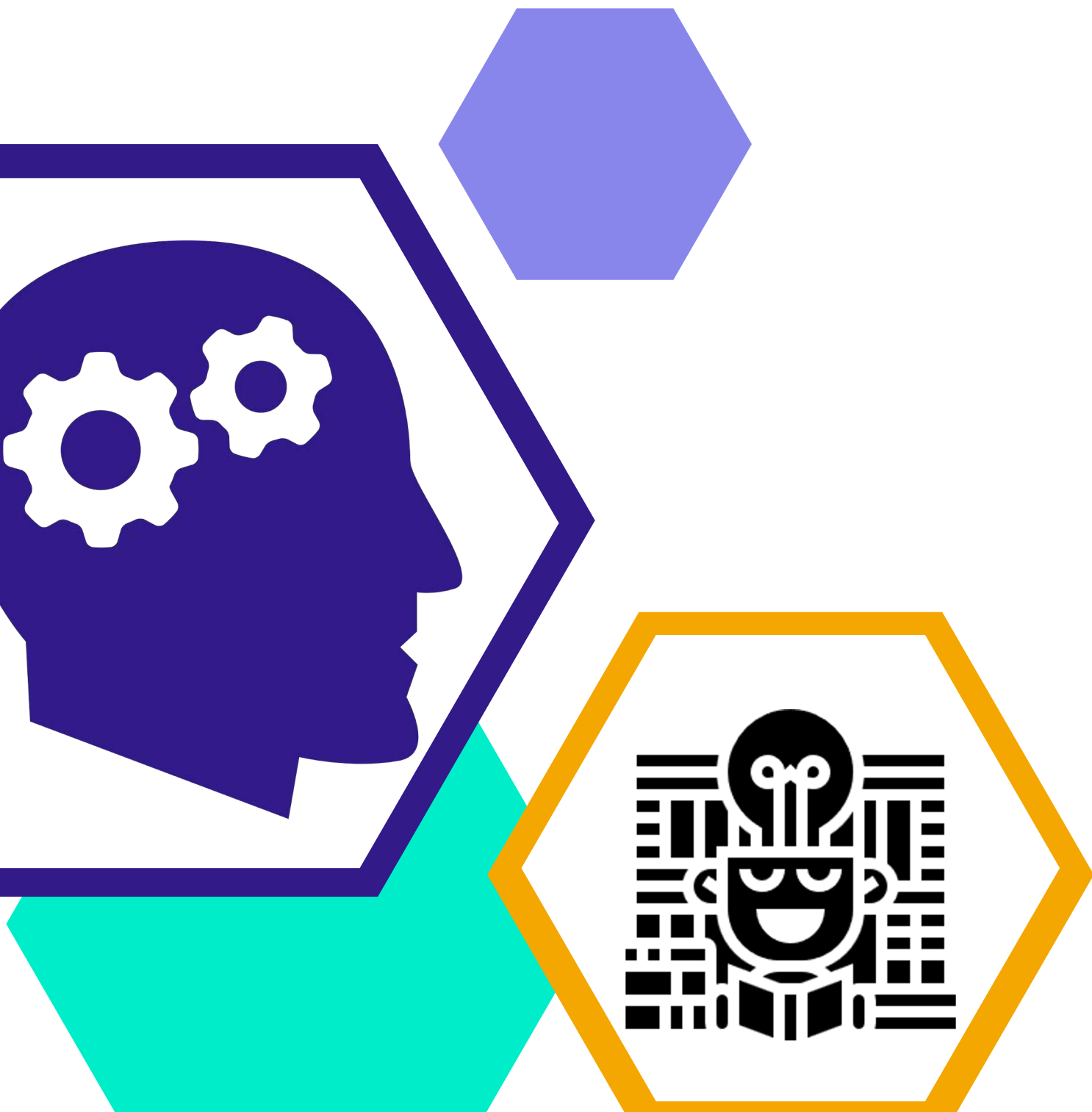





# Construyendo Equidad

- Refuerzo y nivelación académica
- Autoconocimiento y herramientas para el bienestar
- Inglés
- Comprensión lectora
- Matemáticas
- Economía y negocios
- Música y arte





# TALLERES PARA MADRES DE FAMILIA

- Autoconocimiento
- Mapeo emocional
- Desarrollo Humano
- Crianza positiva
- Familia y responsabilidad afectiva
- Perspectiva y equidad de género
- Formación ciudadana
- Gestión comunitaria
- Talleres de lectura
- Huertos familiares
- Mediación de conflictos



# PROGRAMA DE MENTOREO

- Plan de vida
- Refuerzo educativo
- Preparación para becas y exámenes de admisión
- Redes de apoyo
- Seguimiento a alumnos sobresalientes

**BECAS AL TALENTO  
ACADÉMICO Y  
DEPORTIVO**



**100% beca FUANL  
y Ser y Crecer  
Biotecnología**



**100% beca FUANL  
y Ser y Crecer  
Ingeiería Civil**

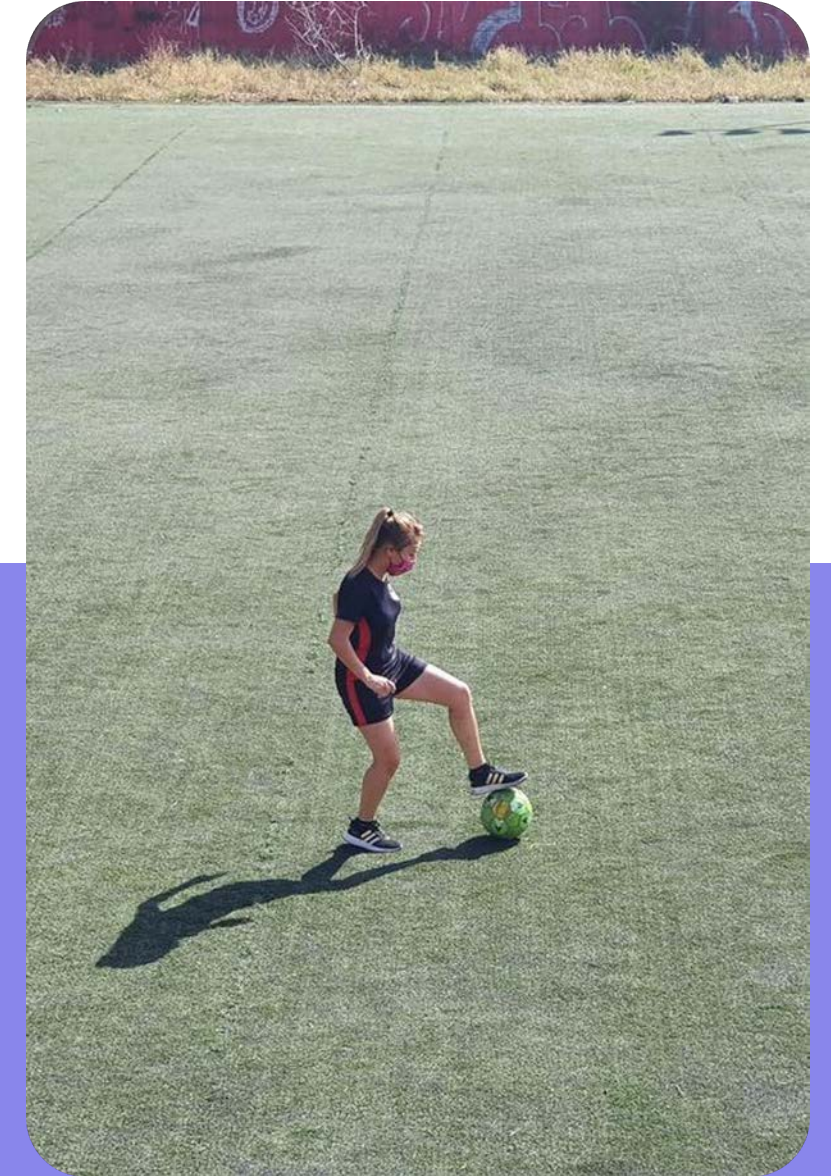

**90% beca  
deportiva UMM  
Lic. en Actividad  
Física**

**BECAS AL TALENTO**  
**ACADÉMICO Y**  
**DEPORTIVO**



**100% beca Kerney**  
**Empresa**  
**Lic. en Educación**  
**Normal Serafín Peña**

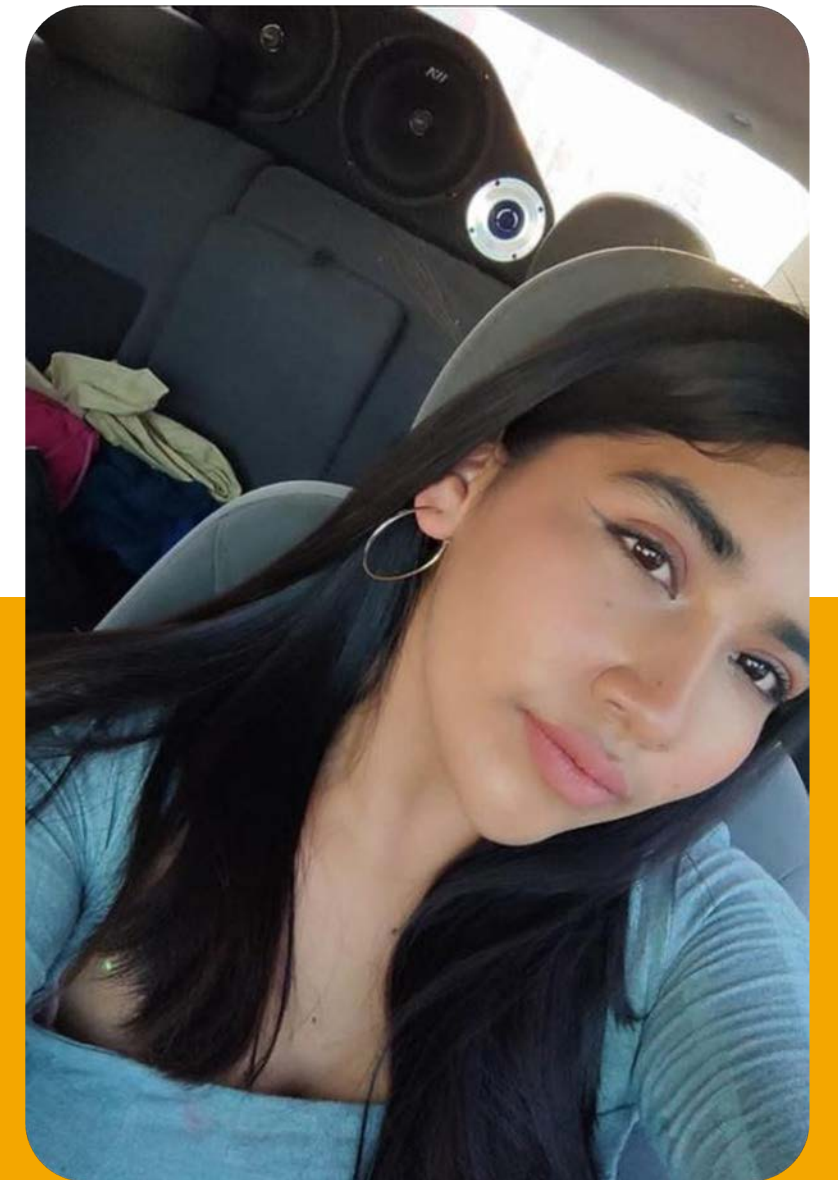

**70% beca DKG**  
**donativos particulares**  
**Lic. en Educación**  
**Normal Serafín Peña**

# CUARTETO

# VIRTUOSO

- Academia
- Gobierno
- Organizaciones de la Sociedad Civil
- Empresa



Alianzas para el desarrollo comunitario



# CUARTETO VIRTUOSO

## ACADEMIA

- Escuela de Arquitectura, Arte y Diseño del Tecnológico de Monterrey
- Escuela de Ingeniería
- Departamento de Ingeniería Civil
- Servicio Social

## GOBIERNO

- Municipio de Mier y Noriega
- Gobierno del Estado de NL
- BANOBRAS

## OSC

- Rotarios
- Angelfy
- Fundación Treviño Elizondo
- Fundación UANL
- Ser y Crecer
- DKG Mujeres Educadoras Clave
- Fundación Marcelino Muñoz

## EMPRESA

- Kearney, México
- Químicos y Papeles de Norte
- Capital, MX

# AUTONOMÍA ECONÓMICA

- Talleres de emprendimiento económico
- Capacitación y seguimiento
- Huertos familiares
- Finanzas personales
- Herramientas financieras
- Impuestos



Emprendimiento  
económico





## GESTIÓN DE APOYOS PARA EL EMPRENDIMIENTO

- Enlace con Gobiernos municipales, estatales y federal
- Convocatorias de empresas y universidades
- Seguimiento y acompañamiento



# ALIANZAS PARA EL DESARROLLO



CENTRO COMUNITARIO EN EL REFUGIO DE CERROS BLANCOS, MIER Y NORIEGA





# ¡CONTACTANOS!



+52 8113013930



[vinculación@palsurdelnorte.com](mailto:vinculación@palsurdelnorte.com)



<https://www.facebook.com/PalSurdelNorte>



[@palsur.delnorte](https://www.instagram.com/palsur.delnorte)



<https://www.youtube.com/channel/UCRY0kKwIFvvxDafOw4uBLPg>